

ArchitekturSommer 08  
\_Joseph Christian Lillie in Lübeck

Der diesjährige ArchitekturSommer als gemeinsame Veranstaltung der Gemeinnützigen, der Overbeck-Gesellschaft und des ArchitekturForumLübeck e.V. widmet sich dem Architekten Joseph Christian Lillie. Im Mittelpunkt steht die Architektur von Lillie in Lübeck und sein Einfluss auf das Stadtbild zu Beginn des 19. Jahrhunderts. Nach einem Vortrag von Ilisabe von Bülow, Autorin der 2007 erschienenen Monographie über Joseph Christian Lillie, und einer Führung durch das Behnhaus beschäftigt sich der anschließende Spaziergang zu verschiedenen, noch existierenden Gebäuden Lillies mit der Sanierung des jeweiligen Objektes bzw. dessen Behandlung als Denkmal.

Die Gemeinnützige  
*Antje Peters-Hirt, Direktorin*

Overbeck-Gesellschaft, Verein von Kunstfreunden e.V.  
*Marlies Behm, künstlerische Leiterin*

ArchitekturForumLübeck e.V.  
*Nicola Petereit, Vorsitzende*  
*Ingo Siegmund*  
*Teja Trüper*  
*Norbert Hochgürtel*  
*Klaus Petersen*  
*Eva Albota*

Die Gemeinnützige

Königstraße 5, 23552 Lübeck

Telefon 0451 · 7 54 54  
Telefax 0451 · 79 63 54

info@die-gemeinnuetzige.de  
www.die-gemeinnuetzige.de

Overbeck-Gesellschaft, Verein von Kunstfreunden e.V.

Königstraße 11, Behnhausgarten, 23552 Lübeck

Telefon: 0451 · 7 47 60  
Telefax: 0451 · 7 47 60

info@overbeck-gesellschaft.de  
www.overbeck-gesellschaft.de

ArchitekturForumLübeck e.V.  
Verein zur Förderung der Baukultur in Lübeck

An der Untertrave 17, 23552 Lübeck

Telefon 0451 · 79 88 20  
Telefax 0451 · 79 88 22 2

info@architekturforum-luebeck.de  
www.architekturforum-luebeck.de

weiterlesen . . .

Weitere Informationen und das Programm 2008 mit allen Veranstaltungen zum Thema "Lillie in Lübeck" unter: [www.architekturforum-luebeck.de](http://www.architekturforum-luebeck.de)

# ArchitekturSommer 08

\_Joseph Christian Lillie in Lübeck

Eine gemeinsame Veranstaltung der Gemeinnützigen, der Overbeck-Gesellschaft, Verein von Kunstfreunden e.V., und des ArchitekturForumLübeck e.V.



© 2008 www.o2id.de © Fotos: Ralf Buscher, Hamburg

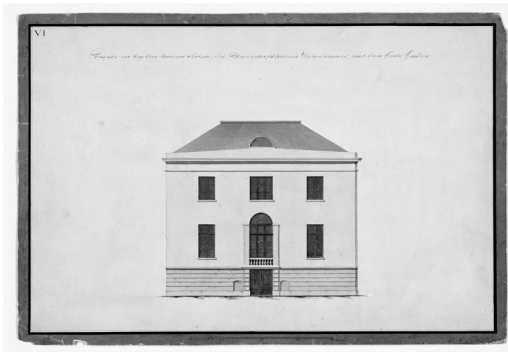

Entwurfszeichnung, Joseph Christian Lillie

12.30 Uhr  
 Führung durch das Willy-Brandt-Haus  
 Königstraße 21, 23552 Lübeck  
 Manfred Zill und Thomas Tillman, Architekten BDA

13.00 Uhr  
 Stadtspaziergang in die Huxstraße  
 Huxstraße 33 und 96, 23552 Lübeck  
 Erläuterungen durch Mitglieder des ArchitekturForumLübeck e.V.

13.30 Uhr  
 Führung durch die Musikhochschule  
 Große Petersgrube, 23552 Lübeck  
 Peter Rix, Architekt BDA



Große Petersgrube - Obertrave: Musikhochschule, Lübeck

**ArchitekturSommer 08**  
 \_Joseph Christian Lillie in Lübeck

**Programm.**  
 Sonntag, den 07. September 2008

11.00 Uhr  
 Auftakt der Veranstaltung im Behnhaus  
 Königstraße 9 - 11, 23552 Lübeck  
 Begrüßung Antje Peters-Hirt, Direktorin

11.15 Uhr  
 Vortrag zur Arbeit Joseph Christian Lillies in Lübeck  
 Ilisabe von Bülow, geboren 1964, studierte Kunstgeschichte mit den Nebenfächern Mittlere und Neuere Geschichte sowie Romanistik in Heidelberg, Bonn und Kiel. Im Oktober 2007 erschien im Deutschen Kunstverlag die Monographie "Joseph Christian Lillie (1760 - 1827) - Ein Architektenleben in Norddeutschland".

12.00 Uhr  
 Führung durch das Behnhaus und die Overbeck-Gesellschaft  
 Marlies Behm und Klaus Mai, Architekt BDA

*Kaffee und Kuchen im Gartencafé der Overbeck-Gesellschaft*

*Ausklang mit Musik aus der Zeit Joseph Christian Lillies bei Speisen und Getränken im Hof der Musikhochschule*

**Über\_**  
 Joseph Christian Lillie in Lübeck

Vom Hofdekorateur für die Königsfamilie in Kopenhagen zum angesehenen Architekten in Lübeck und Umgebung.

Nach dem Bankrott mit der väterlichen Möbelfirma in Kopenhagen und seiner spektakulären Flucht um 1800 aus dem Königreich Dänemark, wo er bis zum königlichen Hofdekorateur aufgestiegen war, startete Joseph Christian Lillie (1760- 1827) im Alter von vierzig Jahren, in einem fremden Land, noch einmal eine ganz neue Karriere.

Er ließ sich in der freien Reichsstadt Lübeck nieder, wo er bis zu seinem Tode als Privatarchitekt und zeitweise als Stadtbaumeister tätig war. Lillie hat wesentlich die Architektur des Klassizismus in Lübeck und seinem Umfeld geprägt und den dänischen Stil in die Hansestadt eingeführt, besonders auch durch seine langjährige Tätigkeit als Zeichenlehrer für Handwerker an der Zeichenschule der Gesellschaft zur Beförderung gemeinnütziger Tätigkeit.

Trotz der Zerstörung des Zweiten Weltkrieges sind noch einige seiner Stadtbild prägenden Bauten in der Lübecker Innenstadt erhalten.

1. Behnhaus  
Overbeck- Gesellschaft
2. Willy-Brandt-Haus
3. Huxstraße 33
4. Huxstraße 96
5. Musikhochschule

